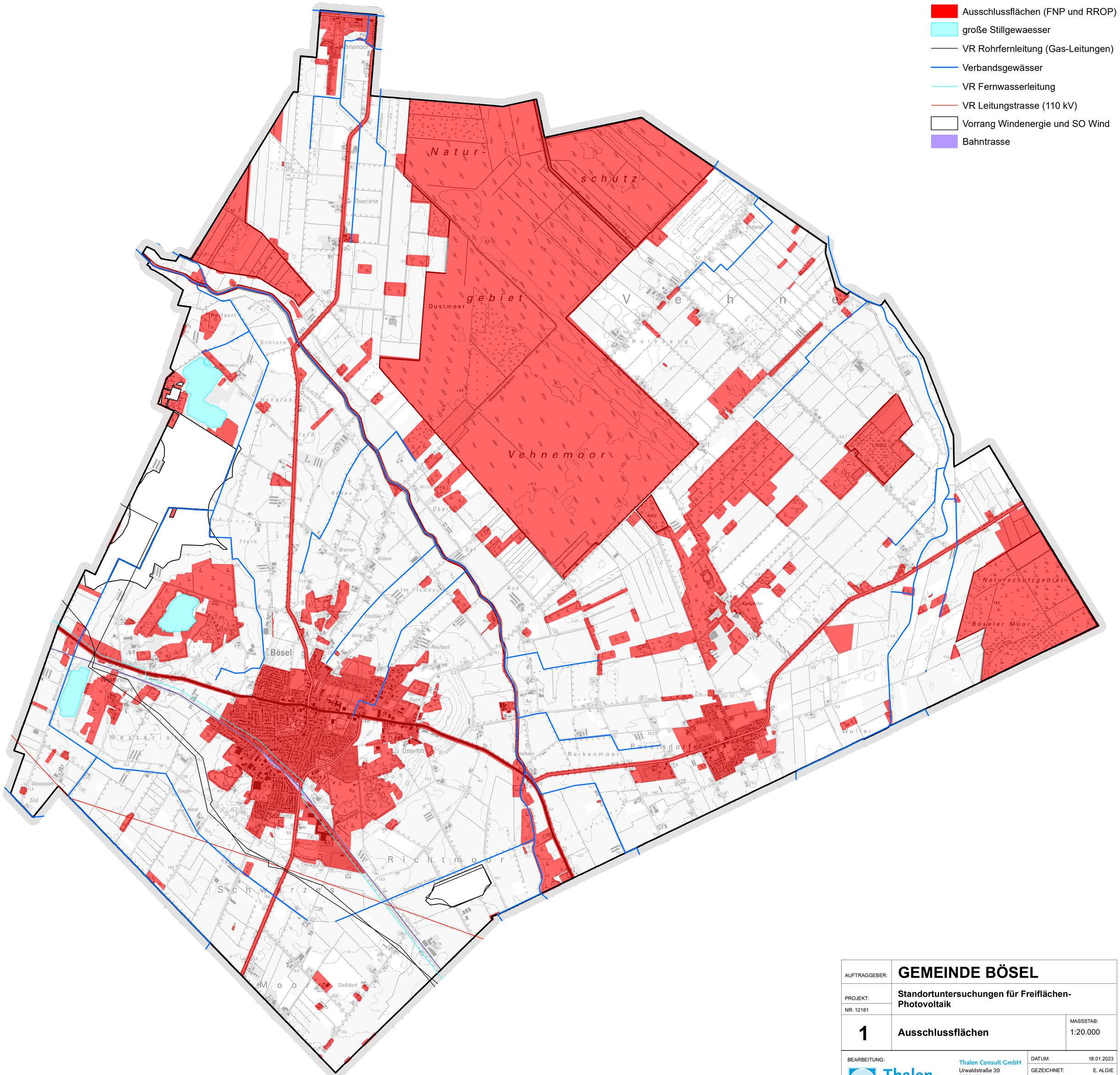

AUFTRAGGEBER:	**GEMEINDE BÖSEL**	
PROJEKT:	**Standortuntersuchungen für Freiflächen-Photovoltaik**	
NR: 12181		
1	**Ausschlussflächen**	MASSSTAB: 1:20.000

BEARBEITUNG:

Thalen Consult

Thalen Consult GmbH
Urwaldstraße 39
26384 Neuenburg
Tel. 04452 916-0
Fax 04452 916-101
info@thalen.de

DATUM:	18.01.2023
GEZEICHNET:	E. ALGIE
BEARBEITET:	E. ALGIE
PROJEKT-ING.:	R. BOTTENBRUCH